



V Casa d'Aste
Vincent





Vendita all'Asta n. 6

DIPINTI DEL XIX E XX SECOLO
provenienti da collezioni private

I TORNATA

Sabato 11 dicembre 2004, ore 16:00

II TORNATA

Sabato 11 dicembre 2004, ore 19:00

Esposizione:

Napoli, via F. Solimena 81
da Sabato 4 dicembre a Venerdì 10 dicembre 2004
orario continuato: 10:00 - 20:00 *festivi inclusi*

Via F. Solimena 81
Napoli, Vomero 80129

Tel. (39) 081 3723315
website: www.vincentgalleria.it

Telefax (39) 081 2291237
email: info@vincentgalleria.it

In copertina:

*Lotto 161 - G. Gigante, "La fontana di Resina"
tempera su carta, cm 10,5x14*

Condizioni di Vendita

1. - La vendita si fa al maggior offerente ed a PRONTI CONTANTI e non potrà iniziarsi se non vi saranno almeno 15 concorrenti nella sala.
 2. - L'esposizione che precede ogni vendita viene fatta allo scopo di far bene esaminare lo stato e la qualità degli oggetti.
Dopo l'aggiudicazione non è ammesso nessun reclamo anche se nella compilazione del catalogo si fosse incorso in qualche errore.
 3. - Gli oggetti saranno giudicati dal Direttore della vendita e l'acquirente dovrà fare il pagamento immediato totale del prezzo, ma è in facoltà della Casa di domandare solo una parte a titolo di caparra.
 4. - L'acquirente pagherà il 18% sui prezzi d'aggiudicazione tutto compreso e senza maggiorazione di IVA (normativa art. 45 legge 21 nov. 2000 n°342 in vigore dal 1 gennaio 2001).
 5. - Sorgendo contestazioni circa l'aggiudicazione di un oggetto, è facoltà del banditore di riprendere l'incanto sulla base dell'offerta precedentemente fatta.
 6. - Gli oggetti venduti dovranno essere ritirati e pagati non oltre le ore 12,00 del giorno successivo alla vendita. In caso di inadempienza da parte del compratore, il Direttore della vendita è autorizzato a rimettere in vendita l'oggetto a rischio e pericolo dell'acquirente inadempiente.
 7. - Il Direttore della vendita potrà variare nella gara l'ordine previsto del Catalogo ed avrà facoltà di riunire e dividere i diversi lotti.
 8. - Per gli oggetti notificati dallo Stato (per "NOTIFICA" si intende quanto contemplato dagli articoli 5-6 della legge 20-06-1906 e 36 e seguenti del regolamento 30 giugno 1913, relativo alla legge suddetta) gli acquirenti saranno tenuti ad osservare tutte le disposizioni vigenti emanate dal Ministero della Pubblica Istruzione, delle quali potranno prendere visione presso i Gestori della Casa di Vendite. Il rapporto di vendita si intende tuttavia perfezionato a tutti gli effetti di legge con l'aggiudicazione.
 9. - Qualora per una ragione qualsiasi, l'acquirente non fosse nella possibilità di ritirare gli oggetti acquistati e pagati entro il termine fissato dall'articolo 6, esso sarà tenuto a corrispondere alla Casa, un diritto fisso di magazzino in rapporto al valore dell'oggetto stesso.
 10. - Tutti coloro che concorrono alla vendita accettano senz'altro il presente regolamento e perciò, rendendosi deliberati di un qualsiasi oggetto, assumono giuridicamente la responsabilità dell'acquisto stesso.
 11. - La Casa non assume altre responsabilità oltre quella derivante dalla sua qualità di mediatrice.
 12. - Il trasporto degli oggetti acquistati sarà fatto a cura e spese dell'acquirente.
- Gli acquirenti sono pregati di verificare bene gli oggetti, giacché nessun reclamo sarà ammesso dopo avvenuta aggiudicazione.*

Informazioni e Avvertenze

Per ciascun lotto l'importo di partenza della gara (base d'asta) viene stabilito discrezionalmente dal banditore.

Le misure in catalogo vanno intese nel seguente ordine: altezza, larghezza, profondità. Per le opere di grafica sono indicate con esclusione di margini.

Nel corso dell'esposizione che precede l'asta il nostro staff, unitamente agli esperti, è a disposizione dei visitatori per fornire eventuali ulteriori informazioni sui lotti in vendita.

IMPORTANTE - Il presente catalogo è stato compilato con la massima cura e scrupolosità; però ogni obbligo e responsabilità derivanti si esauriscono entro quindici giorni e col rimborso al compratore dell'importo della somma pagata all'asta quando sia riconosciuta in modo definitivo la non autenticità dell'oggetto; esclusa quindi ogni e qualsiasi pretesa di danni, rifusioni spese, in quanto la Casa d'Aste agisce quale mandataria nel nome di ciascun depositante-venditore che è sugli appositi libri dell'Autorità di P.S.. Perciò agli effetti della vendita la Casa d'Aste non assume nei confronti dei compratori che la responsabilità derivante dalla citata qualità di mandataria.

I TORNATA

Dipinti Italiani del XIX e XX secolo

11 dicembre 2004, ore 16:00

dal lotto 1 al 116

1

SCOGNAMIGLIO ROBERTO

Napoli 1883 - 1965

Marina

olio su cartone, cm 14x20,5

firmato in basso a destra: R. M. Scognamiglio

Stima: 250/350

2

COLUCCI A.

Attivo nel XX secolo

Paesaggio

olio su tavola, cm 37x49,5

firmato in basso a sinistra: A. Colucci

Stima: 200/300

3

SALVI ETTORE

San Benedetto del Tronto 1927 - ?

Costiera sorrentina

olio su tela, cm 49x69

firmato in basso a sinistra: E. Salvi

Stima: 300/450

4

SGAMBATI NICOLA

Attivo nel XX secolo

Marina

pastello su carta, cm 40x50

firmato in basso a destra: Sgambati

Stima: 150/250



5

5

TORLINO DOMENICO

1872 - 1930

Mezza figura

olio su tela, cm 52x30

firmato in basso a destra: D. Torlino

Stima: 500/700

6

ASTURI ANTONIO

Vico Equense (Na) 1904 - 1980

La lettura

tempera su cartone, cm 33x22,5

firmato in basso a sinistra: A. Asturi

Stima: 350/550

7

FABRICATORE NICOLA

Napoli 1889 - 1960

Villa comunale

pastello su carta, cm 24x33,5

firmato in basso a destra: Nic. Fabricatore

Stima: 800/1.000



7



8

8

CASCIARO GUIDO

Napoli 1900 - 1963

Via di paese

olio su tela rip. su cartone, cm 29,5x39

firmato in basso a sinistra: Guido Casciaro

A tergo timbro Galleria d'Arte Lauro, Napoli

9

DI NAPOLI EDMONDO

Napoli 1938 - Vivente

Paesaggio flegreo

olio su masonite, cm 40x50

firmato in basso a destra: E. Di Napoli

Stima: 350/450

10

SCOPPETTA PIETRO

Amalfi, (Sa) 1863 - Napoli 1920

In carrozza

acquarello su carta, cm 24x17

firmato in basso al centro: P. Scoppetta

Stima: 600/900

11

VILLANI GENNARO

Napoli 1885 - 1948

Autoritratto al cavalletto

olio su tavola, cm 41,5x28

firmato in basso a sinistra: G.Villani

Stima: 1.200/1.400



11



12

12

BUONO LEON GIUSEPPE

Pozzuoli (Na) 1887 - 1975

Libeccciata

olio su masonite, cm 30x40

firmato in basso a destra: L. G. Buono

Stima: 1.000/1.300

13

LENCI MARINO

Napoli 1874 - 1939

Lupetto

pastello su carta, cm 46x38

firmato in basso a destra: Marino Lenci

Stima: 600/800

14

SCARANO MARCELLO

Attivo nel XX sec.

Villa comunale

olio su cartone, cm 23,5x19,5

firmato in basso a sinistra: Marcello Scarano

Stima: 550/750

15

TORO ATILIO

Napoli 1892 - 1982

Testina

olio su cartone, cm 21x18

firmato in basso a sinistra: A. Toro

Stima: 900/1.100



15



16

16

LA BELLA VINCENZO

Napoli 1872 - 1954

Carnevale a Venezia

olio su cartone, cm 14x19,5

firmato in basso a destra: V. La Bella

Stima: 900/1.100

17

SCOPPETTA PIETRO (ATTRIBUITO)

Amalfi, (Sa) 1863 - Napoli 1920

Parigi

olio su tela rip. su cartone, cm 9x12,5

firmato in basso a destra: P. Scoppetta

Stima: 700/900



18

18

GIARDIELLO CARMINE

Napoli 1871 - ?

Vecchio pescatore

olio su tavola, cm 27,5x19

firmato in basso a sinistra: C. Giardiello

Stima: 1.200/1.400

19

TOMA RADAMES

Casarano (Le) 1924 - ?

Paesaggio calabro

olio su masonite, cm 40x50

firmato in basso a destra: R. Toma

Stima: 400/600

20

CAPALDO RUBENS

Parigi 1908 - Napoli 1997

Nudino

tecnica mista su carta, cm 23x34

firmato e datato in basso a destra: Capaldo R. 1971

Stima: 300/450

21

GRASSI ALFONSO

Solofra (Av) 1918 - Salerno 2002

Vecchietto con brocca

olio su tela, cm 35x23,5

firmato in basso a sinistra: A. Grassi

Stima: 1.600/2.000

21





22

22

DI MARINO FRANCESCO

Napoli 1892 - 1954

Il Vomero innevato

olio su tavola, cm 9x16,5

firmato in basso a destra: Di Marino

Stima: 800/1.000

23

SCUOLA DEL XIX SECOLO

Panorama di Napoli

olio su tavola, cm 34.5x49

Stima: 450/650

24

ASTURI ANTONIO

Vico Equense (Na) 1904 - 1980

Vecchietti

tempera su cartone, cm 51,5x35,5

firmato al centro in basso: Asturi A.

Stima: 400/600

25

BUONO LEON GIUSEPPE

Pozzuoli (Na) 1887 - 1975

Marina

olio su masonite, cm 40x30

firmato in basso a sinistra: L. G. Buono

Stima: 800/1.000

25

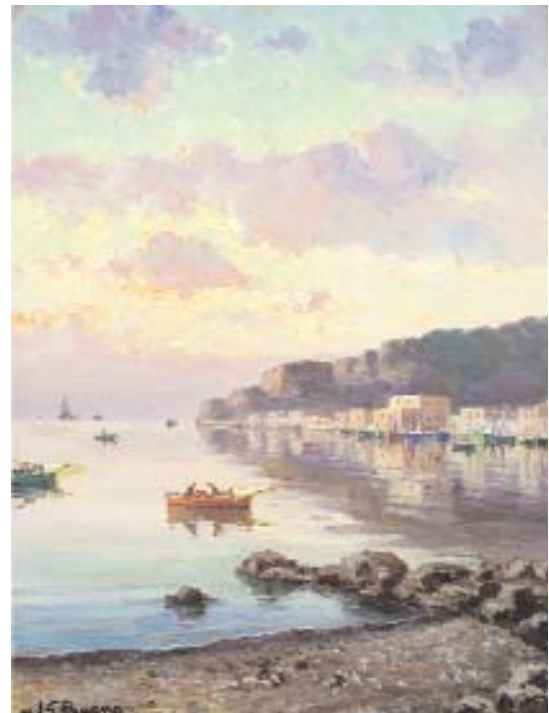



26

PANZA GIOVANNI

Napoli 1894 - 1989

I mendicanti

olio su tavola, cm 30x21,5

firmato in basso a destra: G. Panza

Provenienza: Coll. Pepe Russo, Napoli

Bibliografia: G. Panza, Una vita per l'arte, Napoli 1970,
Tav.XXXVIII in bianco e nero

Stima: 1.500/2.000

26

27

DE STEFANO ARMANDO

Napoli 1926 - Vivente

Giullari

tecnica mista su cartone, cm 40x40

firmato in alto a sinistra: A. De Stefano

Stima: 700/900

28

SCOGNAMIGLIO ROBERTO

Napoli 1883 - 1965

Rose

olio su tela, cm 44,5x52,5

firmato e datato in basso a sinistra: R. Scognamiglio 1967

Stima: 850/1.100

29

PRASSI GIOVANNI

1945 - vivente

Marina di Pozzuoli

olio su cartone, cm 33x40

firmato in basso a sinistra: G. Prassi

Stima: 250/350



30

30

CASCIARO GIUSEPPE

Ortelle (Le) 1863 - Napoli 1945

Caprette al pascolo

pastello su cartone, cm 19x24,5

firmato e datato in basso a sinistra: G. Casciario 10 AG 93

A tergo timbro tondo dell'artista

31

TORO ATTILIO

Napoli 1892 - 1982

Profilo di fanciulla

olio su cartone, cm 30x24

firmato in basso a sinistra: A. Toro

Stima: 1.000/1.200

32

PLACIDO ENRICO

Napoli 1909 - 1983

Composizione

olio su tela, cm 60x50

firmato in basso a sinistra: Placido Enrico

Stima: 1.100/1.300

33

DI MARINO FRANCESCO

Napoli 1892 - 1954

Villa comunale

olio su tavola, cm 25x35

firmato in basso a destra: Di Marino

Stima: 1.300/1.800

33





34

34

CANINO VINCENZO

Napoli 1892 - 1978

Capodimonte

olio su tavola, cm 35x50

firmato in basso a destra: V. Canino

Stima: 1.300/1.600

36

PACCHIOLI MARIO

Napoli 1945 - Vivente

Costiera amalfitana

olio su tavola, cm 24x30

firmato in basso a destra: Mario Pacchioli

Stima: 250/350

35

LOCATELLI F.

Attivo nel XX sec.

Eva

olio su tavola, cm 33x52

firmato in alto a destra: F. Locatelli

Stima: 450/600

37

SCOPPETTA PIETRO (ATTRIBUITO)

Amalfi, (Sa) 1863 - Napoli 1920

Parigi

olio su cartone, cm 12x17.5

firmato e iscritto in basso a destra: P. Scoppetta Paris

Stima: 700/900

38

SCUOLA DEL XIX SECOLO

La raccolta della legna

olio su tavola, cm 18x33,5

Stima: 900/1.100

39

TAMMARO L.

Attivo tra il XIX e il XX sec.

Sacra famiglia

olio su tela, cm 50x76,5

firmato e datato in basso a destra: L. Tammaro 1907

Stima: 900/1.100

40

MADONNA GIUSEPPE

Napoli 1934 - Vivente

Angolo di Marechiaro

olio su masonite, cm 45,5x55,5

firmato in basso a sinistra: G. Madonna

Stima: 600/750



41

41

VERDECCHIA CARLO

Atri, (Tr) 1905 - 1984

Vaso con fiori

olio su masonite, cm 60x50

firmato in basso a destra: Carlo Verdecchia

A tergo cartiglio: IX Quadriennale Nazionale d'Arte

Roma 1959 - 1960

Stima: 1.300/1.600



42

42

DE NIGRIS GIUSEPPE

Foggia 1832 - Marano (Na) 1903

La merlettaia e la zingara

olio su tela rip. su cartone, cm 15x11

Stima: 800/1.200

43

DI MARINO FRANCESCO

Napoli 1892 - 1954

Mercatino con carrozzella

olio su tavola, cm 26,5x35

firmato in basso a destra: Di Marino

Stima: 700/900

44

DE CORSI NICOLAS

Odessa (Ucraina) 1882 - Napoli 1956

Marina

olio su tavola, cm 12,5x21

firmato in basso a sinistra: N. De Corsi

Stima: 1.200/1.400

45

CORTIELLO MARIO

Napoli 1907 - 1981

Ischia

olio su cartone, cm 25x35

firmato, iscritto e datato in basso a destra: Mario Cortiello

Ischia 49

45



46

CRISCONIO LUIGI

Napoli 1893 - Portici (Na) 1946

Il pascone

olio su cartone, cm 34x42,5

firmato in basso a destra: L. Crisconio

Stima: 1.800/2.400



46

47

RICCI PAOLO

Barletta 1908 - Napoli 1986

Facciata di palazzo

olio su tela, cm 70x50

firmato e datato in basso a destra: P. Ricci 73

Stima: 1.200/1.400

48

BOCCHETTI GAETANO

Napoli 1888 - 1990

Spiaggia di Cetara

olio su tela, cm 40x50

firmato in basso a destra: G. Bocchetti

Stima: 1.800/2.200

48



49

STRICCOLI CARLO

Napoli 1887 - 1978

Figura di donna

china su carta, cm 34x23

firmato in basso a destra: C. Striccoli

Stima: 600/800



50

50

GALANTE FRANCESCO

Margherita di Savoia, (Fg) 1884 - Napoli 1972

Verso Posillipo

olio su tela, cm 40x50

firmato in basso a destra: F. Galante

Stima: 3.000/3.500

51

GOFFING ?

Attivo nel XIX sec.

Il centro storico di Capri

olio su tela, cm 32,5x46

firmato in basso a sinistra: Goffing ?

Stima: 1.400/1.700

52

LA BELLA VINCENZO

Napoli 1872 - 1954

Piazza San Marco

olio su tavola, cm 25x35

firmato in basso a sinistra: V. La Bella

Stima: 1.000/1.200

53

CANNONE ANGELO

Abruzzo 1899 - Rio de Janero (Brasile) 1992

Cernia

olio su tavola, cm 40x50

firmato, datato e iscritto in alto a sinistra: pescata da Elio Cileo e Carlo Cannone a San Marco il 19/8/42 e mangiata dal sottoscritto alla salute di chi acquista il quadro.

Angelo Cannone

Stima: 1.100/1.300

53





54

54

BRESCIANI ANTONIO

Napoli 1902 - 1997

Natura morta

olio su tavola, cm 47x63,5

firmato in basso a destra: Bresciani

Stima: 2.800/3.300

55

CORTIELLO MARIO

Napoli 1907 - 1981

L'arrivo di Venere

olio su tela, cm 30x40

firmato iscritto e datato: Mario Cortiello Baia 1972

A tergo cartiglio dell'artista 1972

Stima: 1.100/1.300

56

VILLANI GENNARO

Napoli 1885 - 1948

Strada di paese

acquarello su carta, cm 23,5x27

firmato in basso a destra: G.Villani

Stima: 1.200/1.400

57

COPPIA DI DE CORSI NICOLAS

Odessa (Ucraina) 1882 - Napoli 1956

Marina

olio su tavola, cm 16x6,5

firmato in basso a sinistra: N. De Corsi

Esposizione: Gall. d'Arte Nuova Bianchi D'Espinosa, Napoli
7 Dic.1991, Tav.35

Stima: 1.900/2.200



58

58

SCALA VINCENZO

Attivo nel XIX sec.

Monaco con asinello

olio su tela , cm 82x41

firmato in basso a destra: V. Scala

Stima: 2.000/3.000

59

SCUOLA DEL XX SECOLO

Il pensieroso

olio su tela, cm 94,5x48

Stima: 1.700/1.900

60

COPPIA DI DI MARINO FRANCESCO

Napoli 1892 - 1954

1) *Zi Teresa*

2) *Villa comunale*

olio su tavola, cm 18x24

firmati in basso a sinistra: Di Marino

A tergo timbro Gall.d'Arte Lauro, Napoli

Stima: 1.600/1.800

61

BUONO LEON GIUSEPPE

Pozzuoli (Na) 1887 - 1975

Paesaggio marino

olio su masonite, cm 50x40

firmato in basso a sinistra: L. G. Buono

Stima: 1.200/1.400



64

CANINO VINCENZO

Napoli 1892 - 1978

Paesaggio d'Ischia

olio su tavola, cm 24,5x35,5

firmato in basso a sinistra: V. Canino

A tergo timbro dell'artista

65

DE CORSI NICOLAS

Odessa (Ucraina) 1882 - Napoli 1956

Il porto di Napoli

olio su tavola, cm 9,5x13,5

firmato in basso a sinistra: De Corsi

Stima: 1.100/1.300

62

PRATELLA ATTILIO

Lugo (Ra) 1856 - Napoli 1949

Paesaggio innevato

tempera su cartone, cm 8x6,5

firmato in basso a destra: A. Pratella

Stima: 600/900

63

FABRICATORE NICOLA

Napoli 1889 - 1960

Natura morta

olio su tavola, cm 64x104

firmato in basso a destra: Nic. Fabricatore

Stima: 1.400/1.800

62

65





66

CORTIELLO MARIO

Napoli 1907 - 1981

Parigi

olio su tela, cm 40x50

firmato, iscritto e datato in basso a sinistra: Mario Cortiello

Paris 1957

Stima: 1.000/1.300

67

STRICCOLI CARLO

Napoli 1887 - 1978

Ponte di Chiaia visto da S. Orsola

olio su tela, cm 50x40

firmato in basso a destra: Striccoli

Stima: 1.500/1.800

66

68

68

BUONO LEON GIUSEPPE

Pozzuoli (Na) 1887 - 1975

Neve

olio su masonite, cm 39,5x49,5

firmato in basso a destra: L. G. Buono

Stima: 3.100/3.600



69

DE STEFANO ARMANDO

Napoli 1926 - vivente

Figura

tecnica mista su cartone, cm 50x35

firmato in basso a sinistra: A. De Stefano

Stima: 1.100/1.300

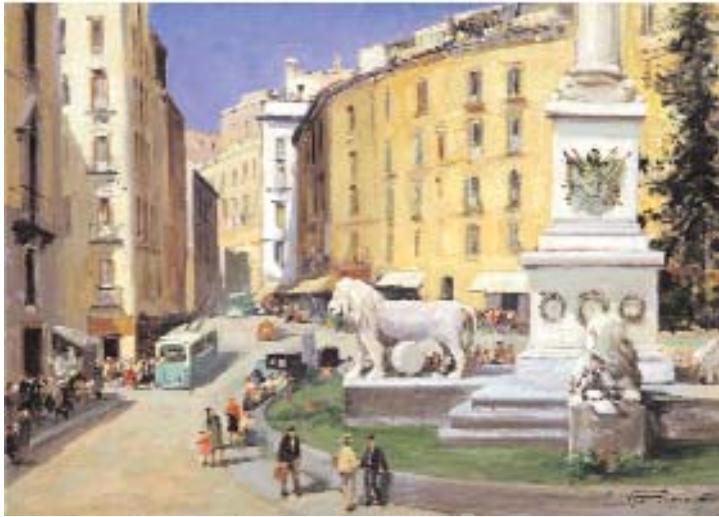

70

70

CANINO VINCENZO

Napoli 1892 - 1978

Piazza dei Martiri

olio su tavola, cm 27x37

firmato in basso a destra: V. Canino

A tergo timbro dell'artista e timbro Gall. d'Arte Lauro, Napoli

71

MIRAGLIA ERMOGENE

Napoli 1907 - 1964

Mercatino

olio su tela, cm 30x39,5

firmato in basso a destra: E. Miraglia

Stima: 2.200/2.500

71





72

72

BOTTIGLIERI GENNARO

Napoli 1889 - 1965

Natura morta

olio su tela, cm 55x80

firmato in basso a sinistra: G. Bottiglieri

Stima: 3.300/3.600

74

SCUOLA DEL XIX SECOLO

Natura morta

olio su tela, cm 79,5x39,5

Stima: 1.600/1.800

73

PRATELLA ATTILIO

Lugo (Ra) 1856 - Napoli 1949

Agave

olio su tavola, cm 23,5x12

firmato in basso a sinistra: A. Pratella

Stima: 1.400/1700

75

TORO ATTILIO

Napoli 1892 - 1982

Interno con figura

olio su tavola, cm 40x30

firmato in basso a destra: A. Toro

Stima: 1.600/1.800



76

76

IROLI VINCENZO

Napoli 1860 - 1949

Entrando in chiesa

olio su tavola, cm 13,5x12,5

firmato in basso a sinistra: V. Irolli

A tergo cartiglio Gall. d'Arte l'Ottocento, Napoli

Stima: 1.800/2.600

77

PRATELLA ATILIO

Lugo (Ra) 1856 - Napoli 1949

Capri

olio su tavola, cm 25x19

firmato in basso a destra: A. Pratella

Stima: 2.800/3.800

77

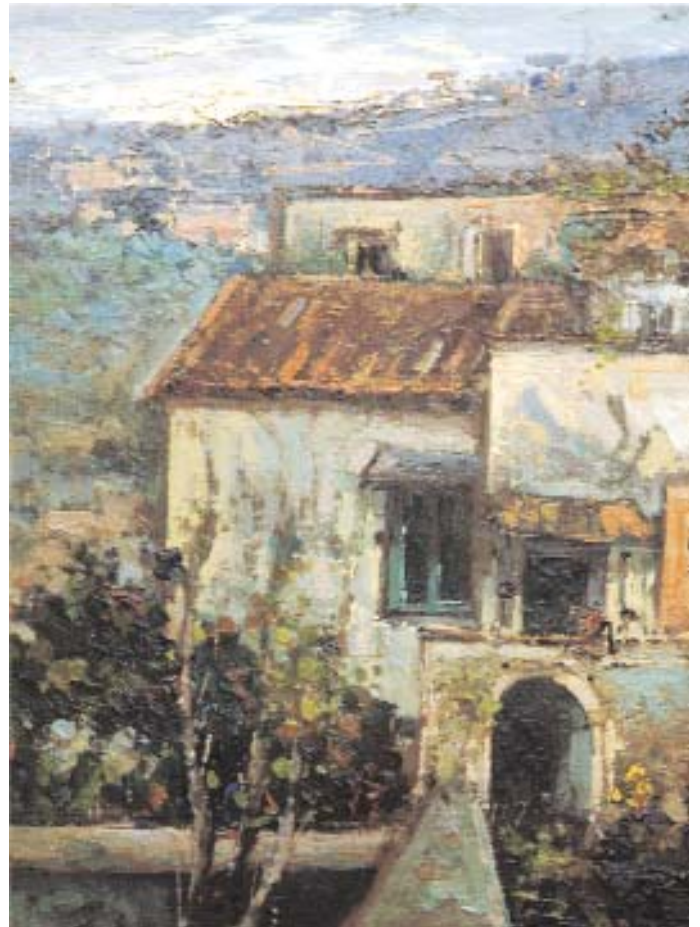



79

78

SCUOLA DEL XIX SECOLO

Baccanale

olio su tela, cm 44x64

Stima: 2.000/2.400

79

PRATELLA FAUSTO

Napoli 1888 - 1964

Marina con barche

olio su tela, cm 65x100

firmato in basso a destra: Fausto Pratella

Stima: 8.000/10.000

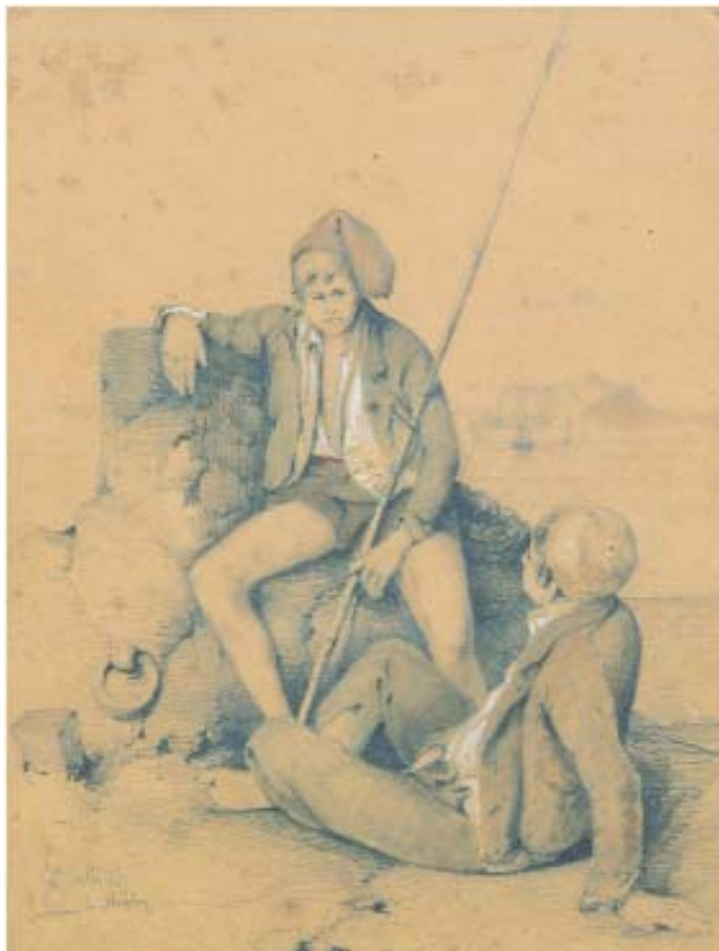

80

80

CARELLI GABRIELE

Napoli 1820 - Londra 1900

Pescatorelli

matita e biacca su carta, cm 24x18

firmato, iscritto e datato: Ga.le Carelli 1845 souvenir de Naples

Stima: 3.000/3.500

81

BRANCACCIO CARLO

Napoli 1861 - 1920

Sorrento

olio su tavola, cm 19x30

firmato e iscritto in basso a destra: Carlo Brancaccio, Sorrento

A tergo timbro C. Brancaccio Paris

Stima: 5.500/6.500

81



82

PELUSO FRANCESCO

Napoli 1836 - 1916

All' osteria

olio su tavola, cm 23x41,5

firmato in basso a destra: Peluso



82

Stima: 2.200/2.600

83

VILLANI GENNARO

Napoli 1885 - 1948

Lungo la Senna

olio su tela, cm 22x32

firmato in basso a destra: G.Villani



83

Stima: 1.800/2.200

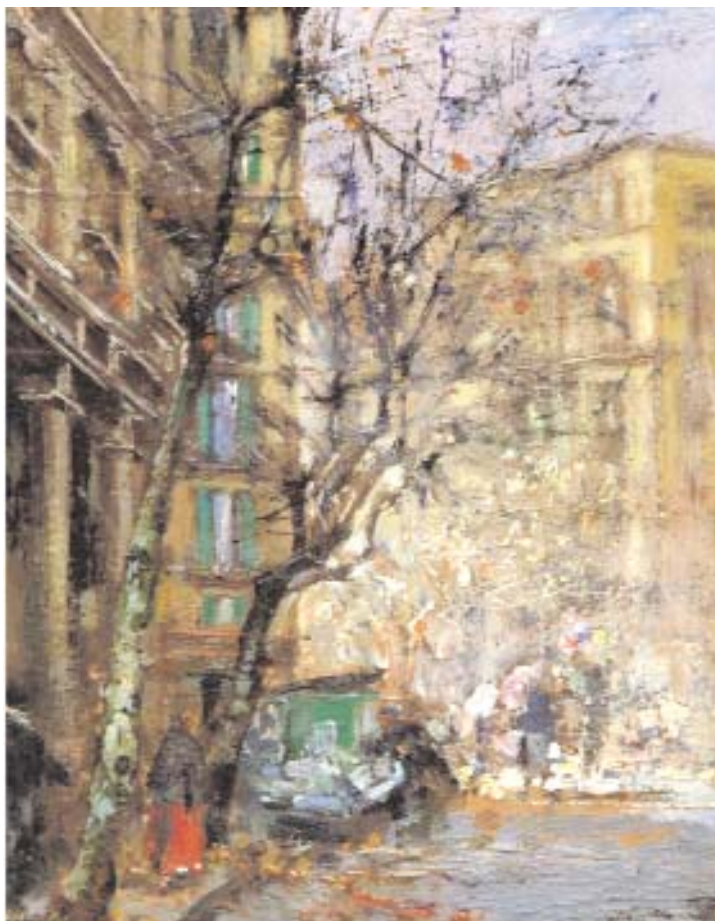

84

84

PANZA GIOVANNI

Napoli 1894 - 1989

Piazza Vanvitelli

olio su cartone, cm 24,5x18

firmato in basso a sinistra: G. Panza

Provenienza: Coll. Pepe Russo, Napoli

Bibliografia: G. Panza, Una vita per l'arte, Napoli 1970,
Tav.XXIII in bianco e nero

Stima: 1.300/1.600

85

CRISCONIO LUIGI

Napoli 1893 - Portici, (Na) 1946

Interno con figura

olio su tela, cm 22,5x33

firmato e datato in basso a destra: Luigi Crisconio 1924

Stima: 3.000/3.500

85





86

86

CHIANCONE ALBERTO

Porto Santo Stefano 1904 - Napoli 1988

Natura morta

olio su tela, cm 50x60

firmato in basso a destra: A. Chiancone

Stima: 2.200/2.800

87

TAMBURRINI AMERIGO

Napoli 1901 - 1966

Natura morta

olio su tela, cm 40x50

firmato in basso a sinistra: A. Tamburrini

Stima: 1.600/1.800

87





88

88

VILLANI GENNARO

Napoli 1885 - 1948

Fanciullo con cane

olio su cartone, cm 34,5x27

firmato in basso a sinistra: G.Villani

Stima: 2.000/2.500

89

MORMILE GAETANO

Napoli 1839 - 1890

Paesaggio con contadinella

olio su tavola, cm 35x24,5

firmato e datato in basso a sinistra: G. Mormile 87

Stima: 1.800/2.400

89



90

BRESCIANI ANTONIO

Napoli 1902 - 1997

Fiori appassiti

olio su tavola, cm 49,5x43

firmato in basso a destra: Bresciani

Stima: 2.400/2.700

90

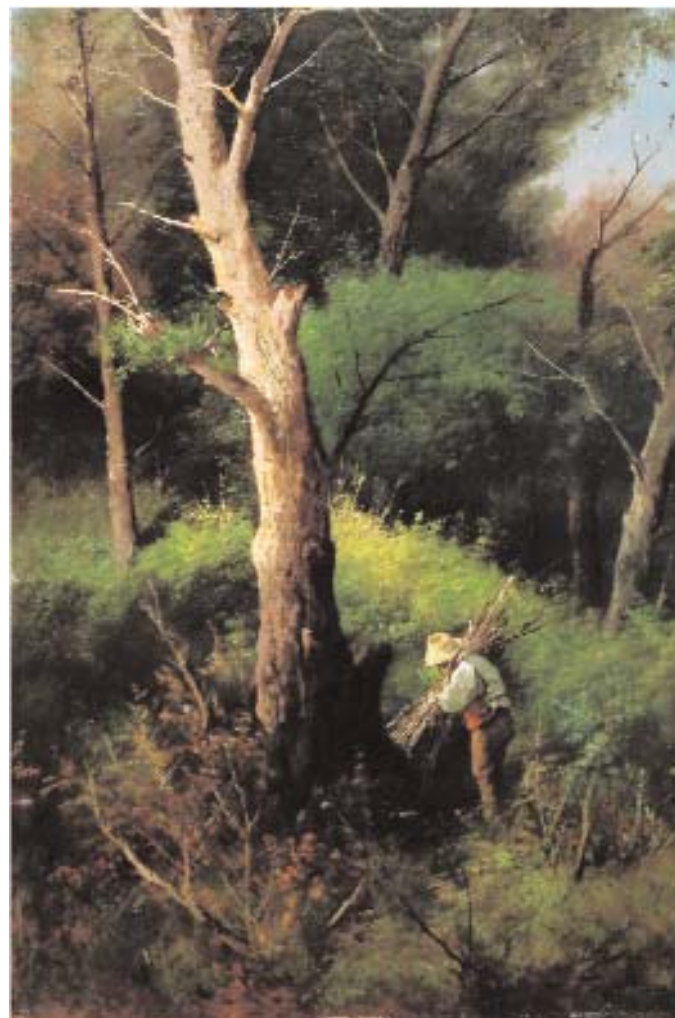

91

91

CAPUANO FRANCESCO

Attivo tra il XIX e il XX sec

La raccolta della legna

olio su cartone, cm 49,5x33,5

firmato, dedicato e datato in basso a destra: F. Capuano al

carissimo amico Sig. Vaino 5/5 908



92

92

CANINO VINCENZO

Napoli 1892 - 1978

Golfo di Napoli

olio su tavola, cm 50x69,5

firmato in basso a destra: V. Canino

Stima: 3.100/3.600

93

TORO ATTILIO

Napoli 1892 - 1982

Dama in salotto

olio su tavola, cm 40x30

firmato in basso a sinistra: A. Toro

Stima: 1.600/1.800

94

DE CORSI NICOLAS

Odessa (Ucraina) 1882 - Napoli 1956

Marina di Torre del Greco

olio su tavola, cm 32x38

firmato in basso a sinistra: N. De Corsi

Stima: 4.000/4.500

95

CORTIELLO MARIO

Napoli 1907 - 1981

Ischia

olio su tela, cm 50x70

firmato e iscritto in basso a destra: Mario Cortiello, Ischia

Stima: 1.700/2.000

95





96

96

VILLANI GENNARO

Napoli 1885 - 1948

Pescatorello

olio su cartone, cm 33x24,5

firmato in basso a sinistra: G.Villani

Stima: 2.200/2.600

97

SCUOLA DEL XIX SECOLO

Interno di stalla

olio su tela, cm 42x57,5

Stima: 2.400/2.800

98

SCUOLA DEL XIX SECOLO

Madonna

olio su tela, cm 32x23

Stima: 700/900

99

TORO ATTILIO

Napoli 1892 - 1982

Ballerina

olio su tavola, cm 40x30

firmato in basso a destra: A. Toro

Stima: 2.000/2.200

99





100

100

CAPALDO RUBENS

Parigi 1908 - Napoli 1997

Figura seduta

olio su tela, cm 50x40

firmato in basso a sinistra: Capaldo R

Stima: 2.000/2.500

101

STRICCOLI CARLO

Napoli 1887 - 1978

L'indovina

olio su tela, cm 51x40

firmato in basso a destra: Striccoli

A tergo cartiglio Galleria d'Arte Mediterranea, Napoli;
Galleria d'Arte La Plaza, Laccoameno (Ischia) "Mostra dei
Maestri della Pittura Napoletana Contemporanea"
luglio - settembre 1962

Stima: 1.800/2.200

101



102

SCUOLA DEL XIX SECOLO

Napoli dal mare
gouache, cm 28x42,5

Stima: 2.100/2.400

103

BATTISTA GIOVANNI

attivo nel XIX sec.

Sorrento
tecnica mista su cartone, cm 53,5x70,5
firmato in basso a destra: G. Battista

Stima: 1.800/2.200



104

103



104

VILLANI GENNARO

Napoli 1885 - 1948

Autoritratto al cavalletto

olio su cartone, cm 13x15

firmato in basso a sinistra: G.Villani

Stima: 1.200/1.500

105

SCUOLA DEL XIX SECOLO

Paesaggio

olio su tela, cm 24x34

Stima: 1.600/1.900



108

CIARDO VINCENZO

Gagliano del Capo (Le) 1894 - 1970

Campagna di Torre Gaveta

olio su tavola, cm 34x45,5

firmato in basso a sinistra: V. Ciardo

Stima: 2.500/2.800

109

GALANTE FRANCESCO

Margherita di Savoia, (Fg) 1884 - Napoli 1972

Bambina che dorme

olio su tavola, cm 21,5x26

firmato al centro: F. Galante

Stima: 2.500/3.000

106

BRESCIANI ANTONIO

Napoli 1902 - 1997

Adolescente allo specchio

olio su tavola, cm 55x45

firmato in basso a sinistra: Bresciani

Stima: 3.500/4.000

107

LEONE ROMOLO

Napoli 1890 - 1964

Mascherata

olio su tela, cm 50x70

firmato e iscritto in basso a sinistra: Romolo Leone, mascherata

Stima: 2.000/2.400

106

109





111

110

110

CHIAROMONTE GAETANO

Salerno 1872 - Napoli 1962

La primavera

scultura in bronzo, h. cm33

Stima: 600/800

111

GEMITO VINCENZO

Napoli 1852 - 1929

Il licco

scultura in bronzo, h. cm13

Stima: 1.000/1.200

112

DE MARTINO FRANCESCO

Napoli 1870 - 1935

Testina

scultura in bronzo, h. cm12,5

Stima: 500/700



113

113
BOZZI

Attivo nel XIX sec.

Le maschere

scultura in terracotta, h. cm33

Stima: 1.000/1.200

114
TIZZANO GIOVANNI

Napoli 1889 - 1975

Volto di fanciulla

scultura in bronzo, h. cm23

Stima: 900/1.200

115
ANONIMO

Volto di fanciullo

scultura in bronzo, h. cm12

Stima: 450/650

116

Lotto composto da culla e Bambin Gesù

in legno del XVIII sec.

Stima: 600/800

II TORNATA

Dipinti Italiani del XIX e XX secolo

11 dicembre 2004, ore 19:00

dal lotto 117 al 224

117

VERDECCHIA CARLO

Atri, (Tr) 1905 - 1984

Paesaggio abruzzese

olio su tavola, cm 16,5x21

firmato in basso a sinistra: C. Verdecchia

Stima: 400/500

118

PAPPALARDO G. A.

Testina

acquarello su carta, cm 15x9,5

firmato, iscritto e datato in basso a destra: G.A. Pappalardo
Catania 15/7/98

Stima: 600/800



118

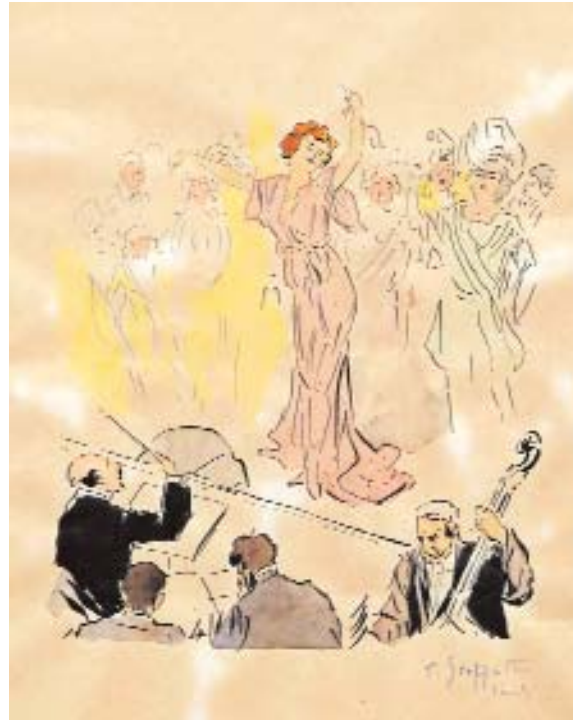

119

119

SCOPPETTA PIETRO

Amalfi (Sa) 1863 - Napoli 1920

A teatro

acquarello su carta, cm 27x21

firmato e iscritto in basso a destra: P. Scoppetta Paris

Stima: 900/1.200

120

ASTURI ANTONIO

Vico Equense (Na) 1904 - 1980

Arco a Sorrento

tempera su cartone, cm 37x26

firmato e iscritto in basso a sinistra: Asturi A. Sorrento dal vero

Stima: 650/850

121

BOCCHETTI GAETANO

Napoli 1888 - 1990

Monaco al camino

olio su tavola, cm 38x28

firmato in basso a destra: G. Bocchetti

Stima: 700/900



121

122

TESSITORE FULVIO

Napoli 1870 - 1933

Costiera amalfitana

olio su tela riportato su cartone, cm 31x13,5

firmato in basso a destra: F. Tessitore

Stima: 400/600

123

SCUOLA DEL XIX SECOLO

La modella

olio su tela, cm 48x38

Stima: 900/1.200

124

ASTURI ANTONIO

Vico Equense (Na) 1904 - 1980

Moulin Rouge

tempera su carta, cm 55x35,5

firmato e iscritto in basso a destra: Asturi A. Paris, Moulin Rouge

Stima: 800/1.000

124





125

125

DI MARINO FRANCESCO

Napoli 1892 - 1954

Porta Nolana

olio su tavola, cm 50x40

firmato in basso a destra: Di Marino

Stima: 1.600/1.800

126

GIORDANO FELICE

Napoli 1880 - Capri (Na) 1946

Venezia

olio su tavola, cm 24x30

firmato in basso a sinistra: Giordano Felice

Stima: 750/950

127

PLACIDO ENRICO

Napoli 1909 - 1983

Personaggi da circo

olio su tela, cm 50x70

firmato in basso a destra: Placido

Stima: 750/950

128

BRESCIANI ANTONIO

Napoli 1902 - 1997

Natura morta

olio su masonite, cm 40x46

firmato in basso a sinistra: A. Bresciani

Stima: 2.400/2.800

128





129

129

PANZA GIOVANNI

Napoli 1894 - 1989

La ricamatrice

olio su tavola, cm 30x24

firmato in basso a destra: G. Panza

Esposizione: Gall. Giosi, Napoli

17-5-1997, lotto XX in bianco e nero

Stima: 2.700/3.000

130

PACCHIOLI MARIO

Napoli 1945 - vivente

Autunno

olio su cartone, cm 25x30

firmato in basso a destra: Mario Pacchioli

Stima: 200/300

131

CHIOSI BRUNO

Napoli 1932 - vivente

Marina

olio su masonite, cm 37,5x30

firmato in basso a destra: B. Chiosi

Stima: 400/500

132

CASCIARO GUIDO

Napoli 1900 - 1963

Paesaggio marino

olio su tavola, cm 31x43,5

firmato in basso a sinistra: Guido Casciari

Stima: 700/1.000

132



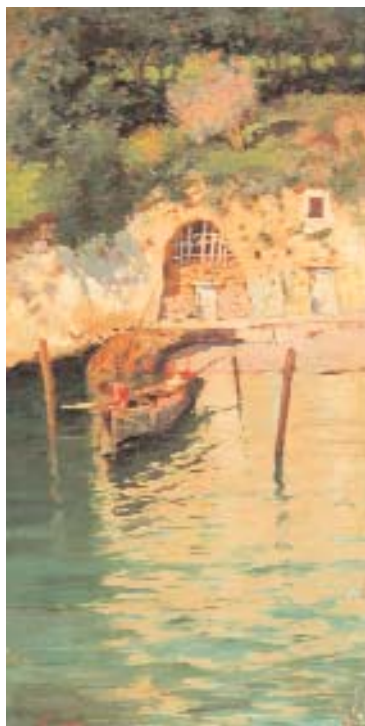

134

133

ASTURI ANTONIO

Vico Equense (Na) 1904 - 1980

Monaca

tempera su cartone, cm 38x28

firmato e datato in basso a destra: Asturi A. 971

Stima: 600/800

134

GIARDIELLO CARMINE

Napoli 1871 - ?

Marechiaro

olio su tavola, cm 39x19,5

firmato in basso a sinistra: C. Giardiello

Stima: 2.200/2.600



135

135

CRISCONIO LUIGI

Napoli 1893 - Portici, (Na) 1946

Luigiello

olio su tavola, cm 40x30

firmato e datato in basso a destra: Luigi Crisconio 37

Stima: 2.000/2.400

136

CAPALDO RUBENS

Parigi 1908 - Napoli 1997

Natura morta

olio su tela, cm 35,5x50

firmato in basso a destra: Capaldo R.

Stima: 1.300/1.600



137

137

FERGOLA SALVATORE

Napoli 1799 - 1874

Scena cavalleresca

olio su tela, cm 65x89

firmato e datato in basso a sinistra: Fergola figlio 1852

Stima: 4.500/6.500



138

138

DE CORSI NICOLAS

Odessa (Ucraina) 1882 - Napoli 1956

Mercatino a Venezia

olio su tela rip. su cartone, cm 27,5x36,5

firmato in basso a sinistra: De Corsi

Stima: 1.700/2.200

139

COPPIA DI MARINO LENCI

Napoli 1874 - 1939

Gattini

pastello su carta, cm 22 diametro

firmato in basso al centro: M. Lenci

Stima: 900/1.100

140

CAPALDO RUBENS

Parigi 1908 - Napoli 1997

Natura morta

olio su tela, cm 30x45

firmato in basso a sinistra: Capaldo R

Stima: 850/1.100

141

VILLANI GENNARO

Napoli 1885 - 1948

Casolare di campagna

olio su cartone, cm 29x21

firmato in basso a destra: G.Villani

Stima: 1.700/2.200

141





142

142

CRISCONIO LUIGI

Napoli 1893 - Portici, (Na) 1946

Interno con figura

olio su tela, cm 42x34

firmato in basso a sinistra: Luigi Crisconio

Stima: 4.500/5.500



144

143

ASTURI ANTONIO

Vico Equense, Napoli 1904 - 1980

I lottatori

tempera su carta, cm 30,5x27,5

firmato in basso a sinistra: Asturi A.

Stima: 450/650

144

CAMARDA FRANCESCO

Marina di Palermo col monte Pellegrino

olio su tela, cm 58x118,5

firmato in basso a destra: F. Camarda

Stima: 4.000/5.000

145

TORO ATTILIO

Napoli 1892 - 1982

Interno con figura

olio su tavola, cm 40x30

firmato in basso a destra: A. Toro

Stima: 2.200/2.500



145

146

PANSINI EDOARDO

Il catinaccio

olio su tela, cm 58x43

firmato in basso a destra: E. Pansini

Stima: 700/900



148

147

SCOGNAMIGLIO ROBERTO

Napoli 1883 - 1965

Porta Nolana

olio su cartone, cm 14x20

firmato in basso a sinistra: R. M. Scognamiglio

Stima: 400/600

148

BOTTIGLIERI GENNARO

Napoli 1889 - 1965

Interno con figura

olio su tela rip. su cartone, cm 39,5x30

firmato in basso a destra: G. Bottiglieri

Stima: 2.100/2.400



149

149

GIOSI FRANCO

Napoli 1896 - 1987

Fiori

olio su tavola, cm 60x70

firmato al centro: Giosi

A tergo cartiglio dell'artista e timbro Gall. d'Arte
"La Barcaccia", Napoli

Stima: 3.000/4.000

150

SCUOLA DI POSILLIPO

Castellamare

olio su tela, cm 33,5x43,5

Stima: 3.000/3.500

151

PLACIDO ENRICO

Napoli 1909 - 1983

Natura morta

olio su tela, cm 50x60

firmato in basso a destra: Placido

Stima: 400/600

152

VILLANI GENNARO

Napoli 1885 - 1948

Figura in terrazzo

olio su cartone, cm 16x16,5

firmato in basso a destra: G.Villani

Stima: 2.200/2.600

152





153

153

GEMITO VINCENZO

Napoli 1852 - 1929

Mezza figura

tempera su carta, cm 47x35

firmato in basso a destra: V. Gemito

Esposizione: Gall. d'Arte Giosi, Napoli 18/6/87 lotto XXXIII a colori

Stima: 14.000/18.000

154

LA VOLPE ALESSANDRO

Lucera (Fg) 1820 - Roma 1887

Golfo di Napoli

olio su cartone, cm 23,5x32

firmato in basso a destra: A. La Volpe



154

Stima: 5.000/6.500

155

SCUOLA DEL XIX SECOLO

Atrani

olio su tela, cm 20x34,5



155

Stima: 2.400/3.000



156

156

RAGIONE RAFFAELE

Napoli 1851 - 1919

Balie al Parco Monceau

olio su tela rip. su cartone, cm 20x31,5

firmato in basso a sinistra: R. Ragione

Stima: 10.000/14.000



157

157

CRISCONIO LUIGI

Napoli 1893 - Portici, (Na) 1946

Case al Vesuvio

olio su tavola, cm 30x40

firmato in basso a sinistra: L. Crisconio

Esposizione: Gall. Giosi, 21/2/1985, lotto 45 in bianco e nero

Stima: 3.500/5.000

158

STRICCOLI CARLO

Napoli 1887 - 1978

Interno con figura

acquarello su carta, cm 47x32

firmato in basso a destra: C. Striccoli

Stima: 700/900

159

BOCCHETTI GAETANO

Napoli 1888 - 1990

Contadinello con mulo

olio su tavola, cm 25x35

firmato in basso a sinistra: G. Bocchetti

Stima: 800/1.000

160

CASCIARO GIUSEPPE

Ortelle (Le) 1863 - Napoli 1945

Paesaggio

pastello su carta, cm 32,5x21

firmato e datato in basso a sinistra: G. Casciaro 1893

Stima: 3.500/4.000

160





161

161

GIACINTO GIGANTE

Napoli 1806 - 1876

La fontana di Resina

tempera su carta, cm 10,5x14

firmato e datato in basso a sinistra: G. Gigante 38

Stima: 8.000/12.000



162

162

RICCIARDI OSCAR

Napoli 1864 - 1935

Mercato a Porta Nolana

olio su tela, cm 20x33

firmato in basso a destra: Ricciardi

Stima: 3.000/3.800

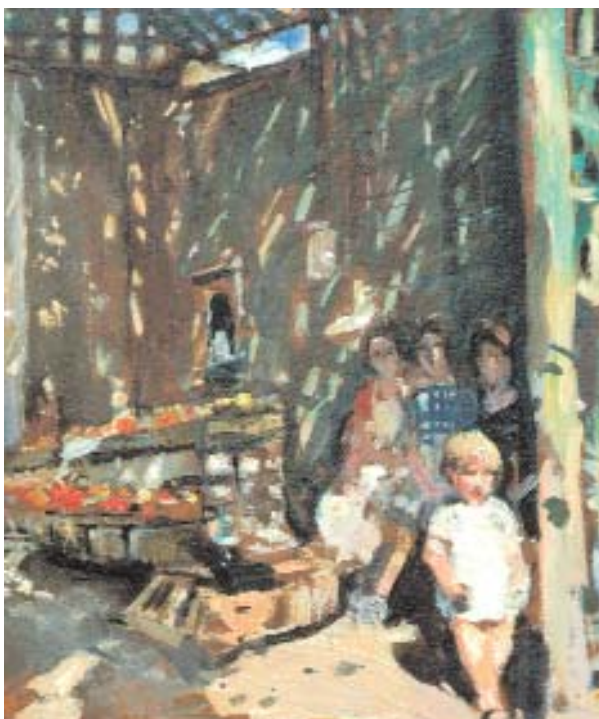

163

163

VILLANI GENNARO

Napoli 1885 - 1948

Bimbi al sole

olio su cartone, cm 35,5x29,5

firmato in basso a destra: G.Villani

Esposizione: Galleria d'Arte Bianchi D'Espinosa, Napoli
12-12-1981, Tav.38 in bianco e nero

Stima: 2.400/3.000



164

164

SCOPPETTA PIETRO

Amalfi, (Sa) 1863 - Napoli 1920

La primavera

pastello su carta, cm 69x89

firmato in basso a destra: P. Scoppetta

Stima: 10.000/14.000

165

DI MARINO FRANCESCO

Napoli 1892 - 1954

Il ritorno dalla pesca

olio su tavola, cm 25x34,5

firmato in basso a sinistra: Di Marino

Stima: 700/900



166

166

CANINO VINCENZO

Napoli 1892 - 1978

Colli Aminei

olio su tela, cm 35x44,5

firmato in basso a sinistra: V. Canino

Stima: 2.000/2.400

167

ASTURI ANTONIO

Vico Equense, Napoli 1904 - 1980

Carrozzella

tempera su cartone, cm 22,5x33

firmato in basso a sinistra: Asturi A.

Stima: 400/600

168

VOLPE VINCENZO

Grottaminarda (Av) 1854 - Napoli 1929

Nudino

disegno a matita su carta, cm 23,5x21

firmato in basso a sinistra: V. Volpe

Stima: 350/550

169

CASCIARO GIUSEPPE

Ortelle (Le) 1863 - Napoli 1945

La floridiana

olio su tavola, cm 34,5x50

firmato in basso a destra: G. Casciaro

Stima: 4.000/4.500

169





170

170

MIGLIARO VINCENZO

Napoli 1858 - 1939

Mercatino

olio su tavola, cm 29x23

firmato in basso a destra: Migliaro

Stima: 18.000/22.000

171

RICCIARDI OSCAR

Napoli 1864 - 1935

Il Vesuvio da Mergellina

olio su tavola, cm 19x28

firmato in basso a sinistra: Ricciardi

Stima: 2.000/2.400

172

IROLI VINCENZO

Napoli 1860 - 1949

Caffè Florian a piazza San Marco

olio su tela rip. su cartone, cm 30,5x39

firmato in basso a destra: V. Irolli

Stima: 20.000/25.000



172



173

173

SAPORETTI EDGARDO

Bagnacavallo (Ra) 1865 - Bellaria (Fo) 1909

Fanciulla con colomba

tempera su carta, cm 101x68

firmato in alto a destra: E. Saporetti

Stima: 3.500/4.500

174

MIGLIARO VINCENZO

Napoli 1858 - 1938

Profilo di fanciulla

olio su tavola, cm 27,5x15

firmato in alto a destra: V. Migliaro

Stima: 6.000/7.000

174





175

175

GIACINTO GIGANTE

Napoli 1806 - 1876

Forno a mulino in Pompei

tempera su carta, cm 13,5x18,5

firmato e datato in basso a destra: G. Gigante 35

Stima: 9.000/13.000



176

176

PRATELLA ADA

Natura morta

olio su tavola, cm 37x69,5

firmato in basso a sinistra: Ada Pratella

Stima: 2.000/2.400

179

177

CASCIARO GUIDO

Napoli 1900 - 1963

Porto di Baia

olio su tela, cm 50x59,5

firmato in basso a sinistra: Guido Casciaro

Stima: 1.000/1.200



178

LA BELLA VINCENZO

Napoli 1872 - 1954

Corteggiamento

tempera su cartone, cm 69x48,5

firmato in alto a destra: V. La Bella

Stima: 950/1.200

179

WHITE VALENTINO

Positano, (Sa) 1909 - 1986

Atrani

olio su cartone, cm 70x50

firmato e iscritto in basso a destra: V. White Atrani

Stima: 2.800/3.300



180

180

NETTI FRANCESCO

Santeramo in Colle (Ba) 1832 - 1894

La prima idea del dipinto:

La lotta dei gladiatori durante una cena a Pompei.

olio su cartone, cm 45x55,5

firmato in basso a destra: F. Netti

Stima: 10.000/12.000

181

CAMMARANO MICHELE

Napoli 1835 - 1920

Ciociaro

olio su tela, cm 73x53

firmato, datato e iscritto in basso a sinistra: M. Cammarano, Roma 1883

A tergo cartiglio società promotrice di BB.AA. - Salvator Rosa - maggio
1959, Cat.32 Napoli

Provenienza: Coll. Ventrella Renato, Napoli.
Coll. Marchesi, Roma.

Bibliografia: M. Biancale "Cammarano" S.A. Artigrafiche Bertarelli,
Milano - Roma 1936 XIV Tav. LXVII "Contadino"



181

182

CASCIARO GIUSEPPE

Ortelle (Le) 1863 - Napoli 1945

Nusco - S. Antonio

pastello su carta, cm 52x50

firmato, datato e iscritto in basso a destra:

Nusco S. Antonio G. Casciaro 5 ott 909

Stima: 6.000/8.000



183

182



183

VITI EUGENIO

Napoli 1881 - 1952

La modella

olio su tela, cm 69x61

firmato in basso a destra: Eugenio Viti

Stima: 9.000/11.000



184

184

PRATELLA ATTILIO

Lugo (Ra) 1856 - Napoli 1949

Terrazzo a Capri

olio su tela, cm 31,5x47,5

firmato, iscritto e datato in basso a destra: A. Pratella Capri 99

Stima: 20.000/24.000



185

185

FORNARA CARLO

Prestinone (No) 1871 - 1968

Impressione di primavera

olio su tela, cm 33x41

firmato in basso a destra: C.F.

Stima: 6.500/7.500

186

VILLANI GENNARO

Napoli 1885 - 1948

Nisida

olio su cartone, cm 29,5x35,5

firmato in basso a destra: G.Villani

A tergo cartiglio e timbro: Gall. d'Arte Mediterranea, Napoli

Stima: 1.800/2.200

187

SILVIO A.

Pescatore

acquarello su carta, cm 73x51

firmato e iscritto in basso a destra: A. Silvio Napoli

Stima: 700/1.000

188

MAGNELLI ALBERTO

Firenze 1888 - Parigi 1971

Astratto

tecnica mista su carta, cm 59x49

firmato e datato in basso a destra: Magnelli 56

Stima: 11.000/13.000

188





189

190

DE STEFANO ARMANDO

Napoli 1926 - Vivente

Il pittore e la modella

olio su cartone, cm 40x50

firmato in basso al centro: A. De Stefano

Stima: 4.000/4.500

189

BRANCACCIO GIOVANNI

Pozzuoli (Na) 1903 - Napoli 1975

Donne sul divano

olio su tela, cm 80x100

firmato in basso a destra: G. Brancaccio

A tergo:

timbro gall. d'Arte Mediterranea, Napoli

timbro gall. d'Arte Serio, Napoli

autentica di G. Brancaccio 1974

Stima: 7.000/8.500

190



191

IROLI VINCENZO

Napoli 1860 - 1949

Fanciulla con cappello

olio su tela, cm 81x40,5

firmato in basso a sinistra: V. Irolli

Stima: 26.000/30.000



191



192

192

CASCIARO GIUSEPPE

Ortelle (Le) 1863 - Napoli 1945

Paesaggio

pastello su carta, cm 35x48

firmato in basso a sinistra: G. Casciaro

A tergo timbro Casciaro

193

BUONO LEON GIUSEPPE

Pozzuoli (Na) 1887 - 1975

Marina in controluce

olio su masonite, cm 30x40

firmato in basso a sinistra: L. G. Buono

Stima: 1.400/1.700

194

LENCI MARINO

Napoli 1874 - 1939

Gattini

pastello su carta, cm 34x28

firmato in basso a destra: Marino Lenci

Stima: 400/600

195

SCUOLA DEL XIX SECOLO

Napoli da Mergellina

gouache su carta, cm 34x48

Stima: 2.800/3.500

195





196

196

CAPALDO RUBENS

Parigi 1908 - Napoli 1997

Paesaggio

olio su tela, cm 33x43

firmato e datato in basso a destra: Capaldo R. 1963

Stima: 1.800/2.200

197

CHIANCONE ALBERTO

Porto Santo Stefano 1904 - Napoli 1988

Donna con veletta

olio su tela, cm 50x70

firmato in basso a destra: A. Chiancone

A tergo timbro Gall. d'Arte Mediterranea, Napoli

Stima: 2.000/2.400

197





198

198

FERGOLA SALVATORE

Napoli 1799 - 1874

Paesaggio con figure

olio su tela, cm 50x62

firmato e datato in basso a destra: S. Fergola agosto 1849

Stima: 26.000/28.000



201

199

DE CORSI NICOLAS

Odessa (Ucraina) 1885 - Napoli 1956

Marina

olio su tavola, cm 21x27,5

firmato in basso a sinistra: De Corsi

Stima: 1.300/1.500

201

ROOS PHILIPP PETER

Francoforte 1657 - Roma 1706

Paesaggio con armenti

olio su tela, cm 47x70

Stima: 8.500/10.500

200

CAMMARANO MICHELE

Napoli 1835 - 1920

Paesaggio

olio su tela, cm 39x32

firmato in basso a destra: Mic. Cammarano

Stima: 1.800/2.200

202

VILLANI GENNARO

Napoli 1885 - 1948

Gioventu'

olio su cartone, cm 19,5x14,5

firmato e datato in basso a destra: G.Villani 9 OTT. 46

Stima: 1.200/1.400



203

205

BOCCHETTI GAETANO

Napoli 1888 - 1990

Raccolta delle olive

olio su tavola, cm 18x24

firmato in basso a destra: G. Bocchetti

Stima: 550/750

206

MIRAGLIA ERMOGENE

Napoli 1907 - 1964

Natura morta

olio su tela, cm 50x90

firmato in basso a destra: E. Miraglia

Stima: 2.000/2.400

203

DE CORSI NICOLAS

Odessa (Ucraina) 1885 - Napoli 1956

Barconi a secco

olio su cartone, cm 50x70

firmato e datato in basso a destra: De Corsi 19

Stima: 5.500/6.500

204

PLACIDO ENRICO

Napoli 1909 - 1983

Bosco

olio su tela, cm 50x60

firmato in basso a destra: Placido

Stima: 700/900

206





207

207

COSENZA GIUSEPPE

Liuzzi (Cs) 1846 - New York 1922

Marina con barca

olio su tala, cm 60x39,5

firmato, iscritto e datato in basso a sinistra:

G. Cosenza Napoli 82

Stima: 16.000/18.000



208

208

CAPALDO RUBENS

Parigi 1908 - Napoli 1997

Nudino

olio su tela, cm 30x24

firmato in basso a destra: Capaldo R.

Stima: 700/900

209

FABRICATORE NICOLA

Napoli 1889 - 1960

Paesaggio ai Camaldoli

pastello su carta, cm 24x33,5

firmato in basso a destra: Nic. Fabricatore

Stima: 900/1.200

210

SCUOLA DEL XIX SECOLO

Madonna

olio su tela, cm 27x22,5

Stima: 700/900

211

CHIANCONE ALBERTO

Porto Santo Stefano 1904 - Napoli 1988

Terrazzo con figure

olio su tela, cm 90x95

firmato in basso a destra: A. Chiancone

Stima: 3.500/4.500

211





212

213

VILLANI GENNARO

Napoli 1885 - 1948

Paesaggio innevato

olio su cartone, cm 18,5x24,5

firmato in basso a destra: G.Villani

Stima: 2.700/3.300

213



212

GALANTE FRANCESCO

Margherita di Savoia, (Fg) 1884 - Napoli 1972

Pomeriggio a via Caracciolo

olio su tela, cm 49x69,5

firmato in basso a destra: F. Galante

Stima: 5.500/6.500



214

216

BRESCIANI ANTONIO

Napoli 1902 - 1997

Ragazza con chitarra

olio su tela, cm 39,5x35

firmato in basso a destra: A. Bresciani

A tergo cartiglio Gall. d'Arte Mediterranea, Napoli

Stima: 3.500/4.500

214

PLACIDO ENRICO

Napoli 1909 - 1983

Vietri

olio su tavola, cm 29,5x39

firmato e iscritto in basso a sinistra: Placido Enrico Vietri

Stima: 650/850

215

CHIANCONE ALBERTO

Porto Santo Stefano 1904 - Napoli 1988

In terrazzo

olio cartone, cm 25x35

firmato in basso a destra: A. Chiancone

Stima: 1.300/1.600

216



217

CASCIARO GUIDO

Napoli 1900 - 1963

Pozzuoli

olio su tavola, cm 50x60

firmato in basso a destra: Guido Casciaro

Stima: 1.000/1.200

218

BRIANTE EZELINO

Napoli 1901 - Roma 1972

Paesaggio

olio su cartone, cm 65x75

firmato in basso a destra: E. Briante

Stima: 2.500/3.000



219

218



219

GUIDI VIRGILIO

Roma 1893 -

L'isola di S. Giorgio

olio su tela , cm 25x30

firmato in basso a destra: Guidi

Stima: 6.500/7.500

220

STRICCOLI CARLO

Napoli 1887 - 1978

All' uscita della mostra

china su carta , cm 23,5x32

firmato in basso a sinistra: C. Striccoli

Stima: 800/1.000



221

221

TAMBURRINI AMERIGO

Napoli 1901 - 1966

Interno con figura

olio su tavola, cm 45x35

firmato in basso a destra: A. Tamburrini

Stima: 1.100/1.300

222

ASTURI ANTONIO

Vico Equense (Na) 1904 - 1980

Vico Equense

tempera su cartone, cm 30x20

firmato in basso a sinistra: Asturi A.

Stima: 400/600



223

223

CANNONE ANGELO

Abruzzo 1899 - Rio de Janero (Brasile) 1992

Paesaggio con figura

olio su tavola, cm 35x22,5

firmato, iscritto e datato in basso a sinistra :

A. Cannone settefrati 1928.

A tergo timbro Gall. d'Arte Lauro, Napoli

Stima: 1.500/1.800

224

DI MARINO FRANCESCO

Napoli 1892 - 1954

Marechiaro

olio su tavola, cm 24,5x35

firmato in basso a sinistra: Di Marino

Stima: 900/1.100

Indice degli Artisti

Anonimo	115	Fergola S.	137, 198	Ricciardi O.	162, 171
Asturi A.	6, 24, 120, 124, 133, 143, 167, 222	Fornara C.	185	Ross Philipp Peter	201
Battista Giovanni	103	Galante F.	50, 109, 212	Salvi E.	3
Bocchetti G.	48, 121, 159, 205	Gemito V.	111, 153	Saporetti E.	173
Bottiglieri G.	72, 148	Giardiello C.	18, 134	Scala V.	58
Bozzi	113	Gigante G.	161, 175	Scarano M.	14
Brancaccio C.	81	Giordano F.	126	Scognamiglio R.	1, 28, 147,
Brancaccio G.	189	Girosi F.	149	Scoppetta P.	10, 17, 37, 119, 164
Bresciani A.	54, 90, 106, 128, 216	Goffing	51	Scuola del XIX sec.	23, 38, 74, 78, 97, 98,
Briante E.	218	Grassi A.	21	102, 105, 123, 155,	195, 210
Buono L.G.	12, 25, 61, 68, 193	Guidi V.	219	Scuola del XX sec.	59
Camarda F.	144	Irolli V.	76, 172, 191	Scuola di Posillipo	150
Cammarano M.	181, 200	La Bella V.	16, 52, 178	Sgambati N.	4
Canino V.	34, 64, 70, 92, 166	La Volpe A.	154	Silvio A.	187
Cannone A.	53, 223	Locatelli F.	35	Striccoli C.	49, 67, 101, 158, 220
Capaldo R.	20, 100, 136, 140, 196, 208	Lenci M.	13, 139, 194	Tamburrini A.	87, 221
Capuano F.	91	Leone Romolo	107	Tammaro L.	39
Carelli G.	80	Madonna G.	40	Tessitore F.	122
Casciaro Giuseppe	30, 160, 169, 182, 192	Magnelli A.	188	Tizzano G.	114
Casciaro Guido	8, 132, 177, 217	Migliaro V.	170, 174	Toma R.	19
Chiancone A.	86, 215, 197, 211	Miraglia E.	71, 206	Torlino D.	5
Chiaromonte G.	110	Mormile G.	89	Toro A.	15, 31, 75, 93, 99, 145
Chiosi D.	131	Netti F.	180	Verdecchia C.	41, 117
Ciaro V.	108	Pacchioli M.	36, 130	Villani G.	11, 56, 83, 88, 96, 104, 141, 152, 163,
Colucci A.	2	Pansini E.	146		186, 202, 213
Cortiglio M.	45, 55, 66, 95	Panza G.	26, 84, 129	Viti E.	183
Cosenza G.	207	Pappalardo G.A.	118	Volpe V.	168
Crisconio L.	46, 85, 135, 142, 157	Peluso F.	82	White V.	179
De Corsi N.	44, 57, 65, 94, 138, 199, 203	Placido E.	32, 127, 151, 204, 214		
De Martino F.	112	Prassi G.	29		
De Nigris Gius.	42	Pratella Ada	176		
De Stefano A.	27, 69, 190	Pratella Attilio	62, 73, 77, 184		
Di Marino F.	22, 33, 43, 60, 125, 165, 224	Pratella F.	79		
Di Napoli E.	9	Ragione R.	156		
Fabricatore N.	7, 63, 209	Ricci P.	47		

MOSTRA COLLATERALE



Lambretta 125 D del 1951



Gitan Libeccio 125 del 1956



Motoguzzi GTV 500 del 1937



Vespa 125 del 1952

MOTO D'EPOCA

Dal 4 al 11 dicembre 2004
esposizione di una raccolta di moto d'epoca degli anni 30/60
provenienti da un collezionista napoletano

DIPINTI DEL XIX E XX SECOLO

sabato 11 dicembre 2004, ore 16,00

Chi non può essere presente ha la possibilità di partecipare all'asta inviando al nostro numero di fax la presente scheda compilata o consegnandola direttamente presso la nostra segreteria.

Commissione

Gara Telefonica

Nome e Cognome

Via

Città Pr CAP

Tel

E-mail

N° Cat.	Descrizione sommaria	Offerta massima

In caso di gara telefonica specificarlo nel campo "offerta massima"

CONDIZIONI GENERALI DI VENDITA: Gli oggetti saranno aggiudicati al minimo prezzo possibile in rapporto all'offerta precedente. A parità di offerta prevale quella della sala o la prima ricevuta. Le condizioni di vendita sono specificate nel Catalogo dell'Asta.

Firma Data

Note:

A series of 25 horizontal dashed lines for writing notes.

In quarta di copertina:

Lotto 172 - Irolli V., "Caffè Florian a Piazza San Marco"
olio su tela rip. su cartone, cm 30,5x39



via F. Solimena, 81 - (80129) Napoli
Tel. (39) 081 3723315 - TeleFax (39) 081 2291237
website: www.vincentgalleria.it
email: info@vincentgalleria.it

Finito di stampare nel mese di Dicembre 2004

Progetto: Studio Moratti, Napoli - 081.2293471
Coordinamento: Stefano Tornincasa
Design: Sara Pollini, Studio Moratti